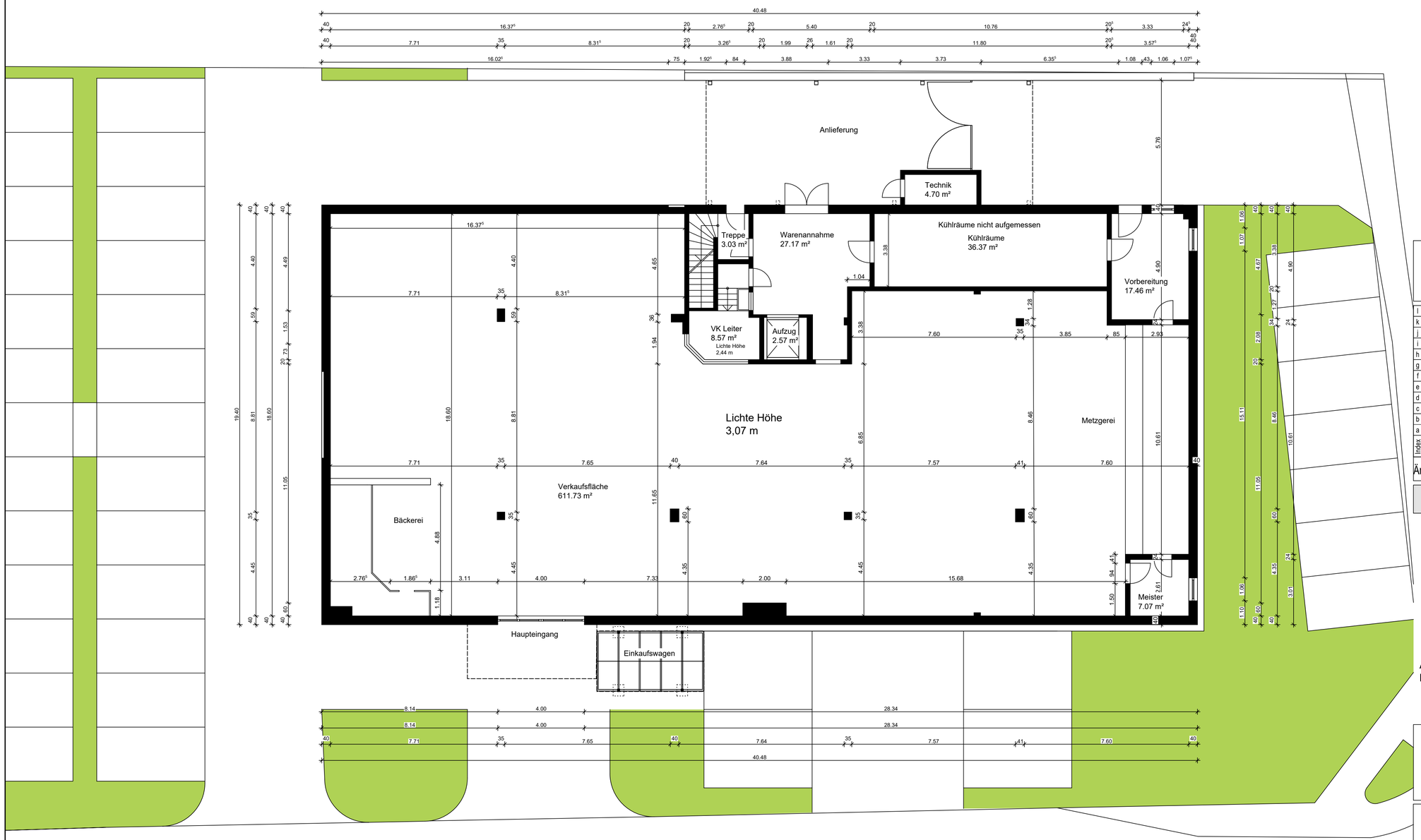

Aufgrund der Möblierung konnten nicht alle Masse genau ermittelt werden
Die Masse müssen bei Leerstand noch mal geprüft werden !

Index	Datum	Name	Änderungen/Ergänzungen/Stand	Index
l				l
k				k
j				j
i				i
h				h
g				g
f				f
e				e
d				d
c				c
b				b
a				a

Änderungsvermerke

BAUVORHABEN
Gewerbeobjekt

Zur Kleinbahn 2
53844 Troisdorf

BAUHERR
Erbengemeinschaft Christian Kruse & Alexandra Thurm

Max-Planck-Str. 2
50858 Köln

ARCHITEKT
Wilberg GmbH
Architekten
und Ingenieure
www.wilberg-architekten.de
Z E I S S S T R. 2
5 0 8 5 9 KÖLN
TEL.: 02234 / 20 94 - 0
FAX: 02234 / 20 94 20
info@wilberg-architekten.de

PLANINHALT
Bestandsplan Erdgeschoss

DATUM/GEFERTIGT	MASZSTAB	INDEX
26.04.2023 S.Lohn	1:100	
TEILBILD-NR.INT.	ZEICHNUNG/PLOTT-NR.	
21/30/31	2	002 23-01 Zur Kl NB-LOHN-2023 27.04.2023